

Caractéristiques de PRO-EMPLOI

Version 3.5.7 Octobre 2013

Logiciel de GESTION DES EMPLOIS DU TEMPS des Etablissements Universitaires et Scolaires

- PRO-EMPLOI fonctionne avec les versions (98, Me, 2000, NT, XP, Vista, 7 et 8) de WINDOWS.
- Crée des Emplois du temps des Etablissements Universitaires et Scolaires.
- Gère les Emplois, les Examens par Classe, par Salle et par Enseignant.
- Gère les Absences, des Enseignants et Etudiants, les Séances de Rattrapages et les Examens.

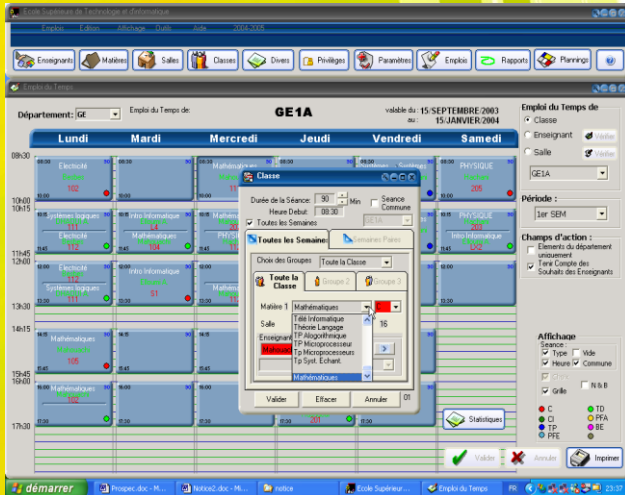

- Il détecte les conflits d'utilisation des Classes, des Salles et des Enseignants.
- Edite, Copie, et Déplace des séances (Copier/Couper/Coller Drag & Drop).

- PRO-EMPLOI génère des documents imprimables et exportables (Texte, HTML, EXCEL, PDF). Expédie des Email.
- Son utilisation est facile et intuitive.
- Il calcule les Charges des Enseignants Permanents, Vacataires et Contractuels (Semestriellement ou Annuellement).
- Tout est Paramétrable: Semestres, Séances, Tranches Horaires, Enseignement par Groupes, séances alternées ou régulières, statut, Charges, Grades, Départements, Matières, Classes, Groupes etc.

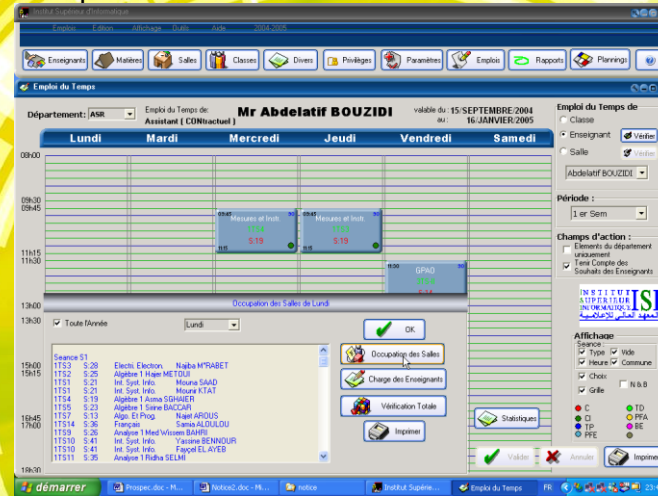

- PRO-EMPLOI Fonctionne sur un poste local et en réseau.
- En Local: PRO-EMPLOI : permet de créer, d'éditer, Modifier et détruire des Emplois du Temps.

- En réseau: PRO-EMPLOI permet une consultation étendue pour la direction, et le secrétariat, et une consultation restreinte pour les enseignants et les étudiants.

A Partir d'un Plan d'étude, des emplois de Temps sont automatiquement créés. Des convocations pour les Examens sont générées. Tenir compte des souhaits des Enseignants, pour les enseignements, les remplacements et les examens.

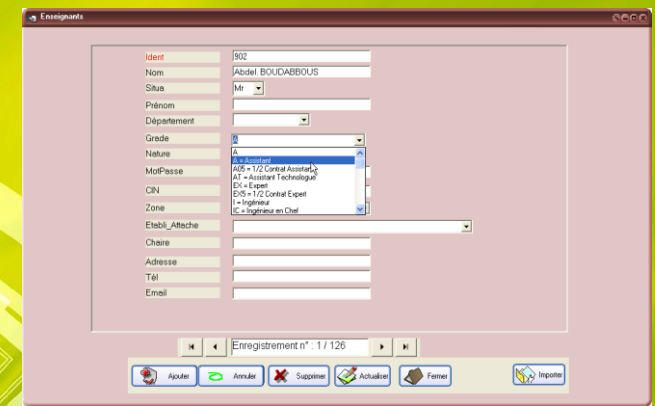

- PRO-EMPLOI est multilingue (Arabe – Français – Anglais).
- PRO-EMPLOI a une interface Visuelle Configurable et adaptable selon l'utilisateur.
- PRO-EMPLOI est ouvert et extensible par l'utilisation de modules d'extension (Plans, Rapports, Statistiques, Enquêtes, Bilans ...).



Pour Plus de Renseignements, vous pouvez nous contacter au :

Tél : 216 95 14 73 21
lahmar_negib@yahoo.fr

"جداول أوقات"

2018 النسخة رقم 3.5.7
الترجمة العربية

برنامج تحكم في جداول أوقات المؤسسات
الجامعية و المدرسية

'جداول أوقات' برنامج ثلاثي اللغات (عربي/فرنسي/إنجليزي)
يشتغل على كل من ونداوز 98مليونوم 2000 أنتي و إكسبي و
فيستا 7 و8 (8, Me, 2000, NT, XP, Vista) يخلق و
يتحكم في جداول أوقات المؤسسات التعليمية من مدارس،
معاهد، جامعات و مدارس عليا. يستعمل للتمكن من توظيف
القاعات، الفصول و الطاقات البشرية.



'جداول أوقات': مرن الإستعمال لخلق، تغيير، فسح أو إلغاء
سوى حصص التدريس، أو الإمتحانات، الغيابات وتعويضهم .

يسهل على المستعمل عند خلق حصة جديدة إستغلال
جداول للتوصل إلى القاعات الشاغرة و أسماء الأساتذة
المتفرغين و المستعدين للتدريس وفق لهذا التوقيت الزمني.
من مشمولات البرنامج تمكين التعليم العالي من خلق حصص
ذات إستعمال مشترك بالمدارج و القاعات أو السماح لأستاذ
واحد جمع عدة أقسام في الحصة الواحدة.



يمكن هذا البرنامج المستعمل من تفادي أخطاء وتناقضات
ممكنة في إستعمال القاعات، الفصول وسوء توظيف المدرسين.
غيابات الطلبة.

يمكن البرنامج من التحكم في نوع الحصص من تدريس، أشغال
مسيرة، أشغال تطبيقية أو غيرها، كما يمكن من تحديد زمن
بداية الحصة و المدة التي تستغرقها.

يخول البرنامج للمستعمل أن يحدد نوع الحصة أي أن تكون
حسب مجموعات أو جامعة لكامل القسم.

كما يساعده على تحديد صلاحية الحصص : قارة في كل
الأسابيع أونصف شهرية حسب الأسابيع الفردية أو الزوجية.

برنامج 'جداول أوقات' مرن، قابل لإطراء بعض التغييرات،
'جداول أوقات' يستعمل على كميوترشخصي للخلق و التحويل

و يمكن إستعماله على شبكة المؤسسة من قبل المدرسين

لتعرف على جداول أوقاتهم أو لإدلاء برغباتهم و إقتراحاتهم
حول أوقات التدريس.

يمكن أيضا للإدارة الإطلاع علىكامل جداول أوقات المدرسين
دون إمكانية التحويل.

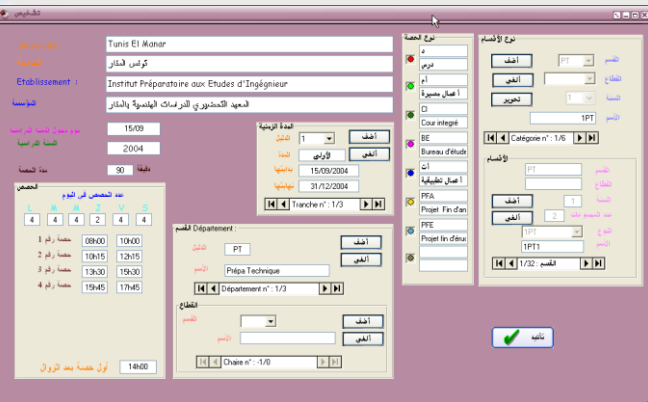

من خاصية 'جداول الأوقات' تحديد أعباء المدرسين مع حساب
مجموع الساعات الإضافية المسندة إليهم و ذلك حسب أنواع
عقودهم و درجاتهم و رتبهم.

يمكن للمستعمل تحديد شكل 'جداول الأوقات' على الشاشة
و آلة الطباعة حسب ميولاته و أنواقه.

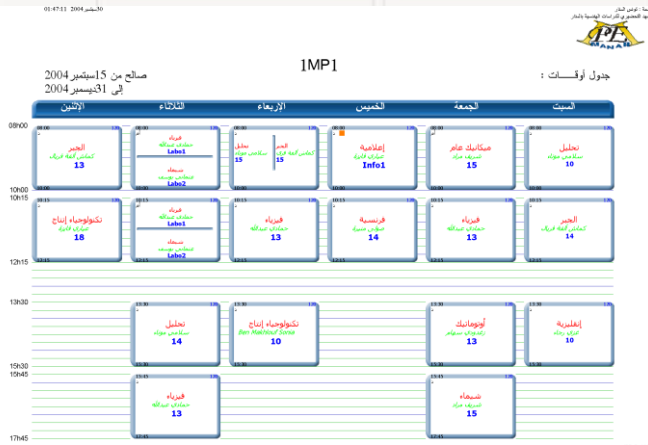

للمزيد من المعلومات يمكن الاتصال بنا:
الهاتف: 216 95 14 73 21